CANADIAN BEEF

CANADA BEEF NEWSLETTER 2026년 10월호



캐나다 소고기 수출 통계

BEEF & BEEF PRODUCTS Source: Stats Canada Units: Product Weight		2024	2025	Aug 2026	Aug 2025	2026 % of 2025
USA	Kilograms	374,345,308	364,944,243	232,257,520	233,520,034	-0.5%
	Value (Cdn $)	$3,883,235,958	$4,189,603,942	$2,843,000,818	$2,637,783,503	7.8%
	Unit Price ($/kg)	$10.37	$11.48	$12.24	$11.30	8.4%
Japan	Kilograms	42,968,044	41,170,282	20,595,761	28,049,023	-26.6%
	Value (Cdn $)	$361,052,699	$379,424,044	$220,373,498	$248,644,673	-11.4%
	Unit Price ($/kg)	$8.40	$9.22	$10.70	$8.86	20.7%
Hong Kong & Macau	Kilograms	3,409,056	2,604,250	2,061,959	1,764,689	16.8%
	Value (Cdn $)	$41,522,432	$34,425,354	$23,902,475	$24,041,239	-0.6%
	Unit Price ($/kg)	$12.18	$13.22	$11.59	$13.62	-14.9%
Mexico	Kilograms	28,841,898	32,744,239	26,910,599	21,614,671	24.5%
	Value (Cdn $)	$259,856,217	$334,264,044	$290,558,403	$213,598,110	36.0%
	Unit Price ($/kg)	$9.01	$10.21	$10.80	$9.88	9.3%
China (Mainland)	Kilograms	--	--	25,431,016	--	--
	Value (Cdn $)	--	--	$362,889,547	--	--
	Unit Price ($/kg)	--	--	$14.27	--	--
SE Asia (excl. Taiwan)	Kilograms	15,107,232	17,737,592	10,544,253	9,718,426	8.5%
	Value (Cdn $)	$136,138,754	$144,020,157	$80,484,508	$86,370,921	-6.8%
	Unit Price ($/kg)	$9.01	$8.12	$7.63	$8.89	-14.1%
South Korea	Kilograms	14,771,657	12,903,996	4,124,069	9,883,407	-58.3%
	Value (Cdn $)	$149,905,154	$135,752,979	$37,531,554	$102,463,035	-63.4%
	Unit Price ($/kg)	$10.15	$10.52	$9.10	$10.37	-12.2%
Taiwan	Kilograms	1,337,406	1,701,723	809,586	1,253,713	-35.4%
	Value (Cdn $)	$15,859,796	$20,265,785	$8,380,390	$15,406,574	-45.6%
	Unit Price ($/kg)	$11.86	$11.91	$10.35	$12.29	-15.8%
EU27 (excl. UK) (CETA)	Kilograms	749,070	1,066,475	902,700	608,800	48.3%
	Value (Cdn $)	$14,883,708	$15,352,063	$11,900,874	$9,140,286	30.2%
	Unit Price ($/kg)	$19.87	$14.40	$13.18	$15.01	-12.2%
UK	Kilograms	--	--	--	--	--
	Value (Cdn $)	--	--	--	--	--
	Unit Price ($/kg)	--	--	--	--	--
MENA	Kilograms	4,171,203	2,400,439	1,403,505	1,503,887	-6.7%
	Value (Cdn $)	$29,533,494	$20,177,193	$15,285,245	$13,800,519	10.8%
	Unit Price ($/kg)	$7.08	$8.41	$10.89	$9.18	18.7%
Other	Kilograms	8,725,127	8,861,441	7,608,275	5,152,317	47.7%
	Value (Cdn $)	$37,395,684	$37,579,771	$30,162,706	$21,249,906	41.9%
	Unit Price ($/kg)	$4.29	$4.24	$3.96	$4.12	-3.9%
Total Beef and Veal Exports	**Kilograms**	**494,426,001**	**486,134,680**	**332,649,243**	**313,068,967**	**6.3%**
	Value (Cdn $)	**$4,929,383,896**	**$5,310,865,332**	**$3,924,470,018**	**$3,372,498,766**	**16.4%**
	Unit Price ($/kg)	**$9.97**	**$10.92**	**$11.80**	**$10.77**	**9.5%**

2026년 8월 캐나다 소고기 수출 실적이 발표되었습니다.

1월에서 8월까지 총 수출량은 332,649톤을 기록해서 지난해 같은 기간 대비 6.3% 증가하였고, 금액은 16.4% 증가하였습니다.

1월에서 8월까지 대 한국 수출량은 4,124톤으로 전년 동기 대비 58.3% 감소했습니다.

통계 자세히 보기

수입 캐나다 소고기 부위별 검역 통계

수입식품정보마루의 자료에 따르면, 2025년과 2026년 1-9월의 캐나다 소고기의 부위별 수입 검역 통계는 다음 표와 같습니다.

단위: Kg

냉동 소고기	2025년 1-9월	2026년 1-9월	증감 (%)
갈비	4,862,730.18	3,312,877.95	-31.87
등심	4,076.34	66,221.84	1,524.54
목심	723,904.21	0.00	-100.00
사태	22,429.60	0.00	-100.00
안심	107,506.89	108,231.22	0.67
앞다리	1,239,424.14	0.00	-100.00
양지	2,072,091.69	22,659.33	-98.91
냉동 소고기 합계	**9,032,163.05**	**3,509,990.34**	**-61.14**

냉장 소고기	2025년 1-9월	2026년 1-9월	증감 (%)
갈비	539,077.74	355,506.55	-34.05
등심	3,742.67	73.77	-98.03
목심	184,097.11	32,804.45	-82.18
안심	0.00	0.00	-
앞다리	80,616.61	14,967.28	-81.43
냉장 소고기 합계	**807,534.13**	**403,352.05**	**-50.05**

캐나다 소고기 공식 검역 합계	**9,844,398.92**	**3,913,342.39**	**-60.25**

부산물	2025년 1-9월	2026년 1-9월	증감 (%)
소건	650,522.90	666,092.20	2.39
소꼬리	7,447.10	0.00	-100.00
소횡경막	102,231.50	3,480.80	-96.60
합계	**760,201.50**	**669,573.00**	**-11.92**

2026년 1-9월에 냉동 갈비가 85%, 냉장 갈비가 9% 정도를 차지했습니다.

- 소량 수입되는 부위들은 이 표에서 제외하여서, 이 표의 합계와 공식 검역 합계가 조금 다름을 양해하시기 바랍니다.

한 눈에 보는 캐나다 소고기 산업 2026



‘한 눈에 보는 캐나다 소고기 산업 자료’ 가 업데이트 되었습니다.

업무에 참고하시기 바랍니다.

아래 링크를 클릭하시면 자료를 보실 수 있습니다.

한 눈에 보는 캐나다 소고기 산업 (2026년) 자료 보기

캐나다 비프 SNS 컨텐츠 보기 (9월 주요 내용)

◆ [Canada Beef Trip] CANADA BEEF TRIP | DAY 01



이번 캐나다비프 여정에는
특별한 셰프가 함께했습니다. 👱 🍳
셰프의 눈으로 직접 보고 경험한 캐나다 소고기의 시작.
김봉곤 교수님과 함께한 캐나다비프 첫 번째 이야기 CA 🥩

@canadabeefkr #캐나다비프 #캐나다비프투어 #캐나다소고기 #cdnbeefexperience #lovecdnbeef

◆ [Canada Beef Recipe] 스지조림

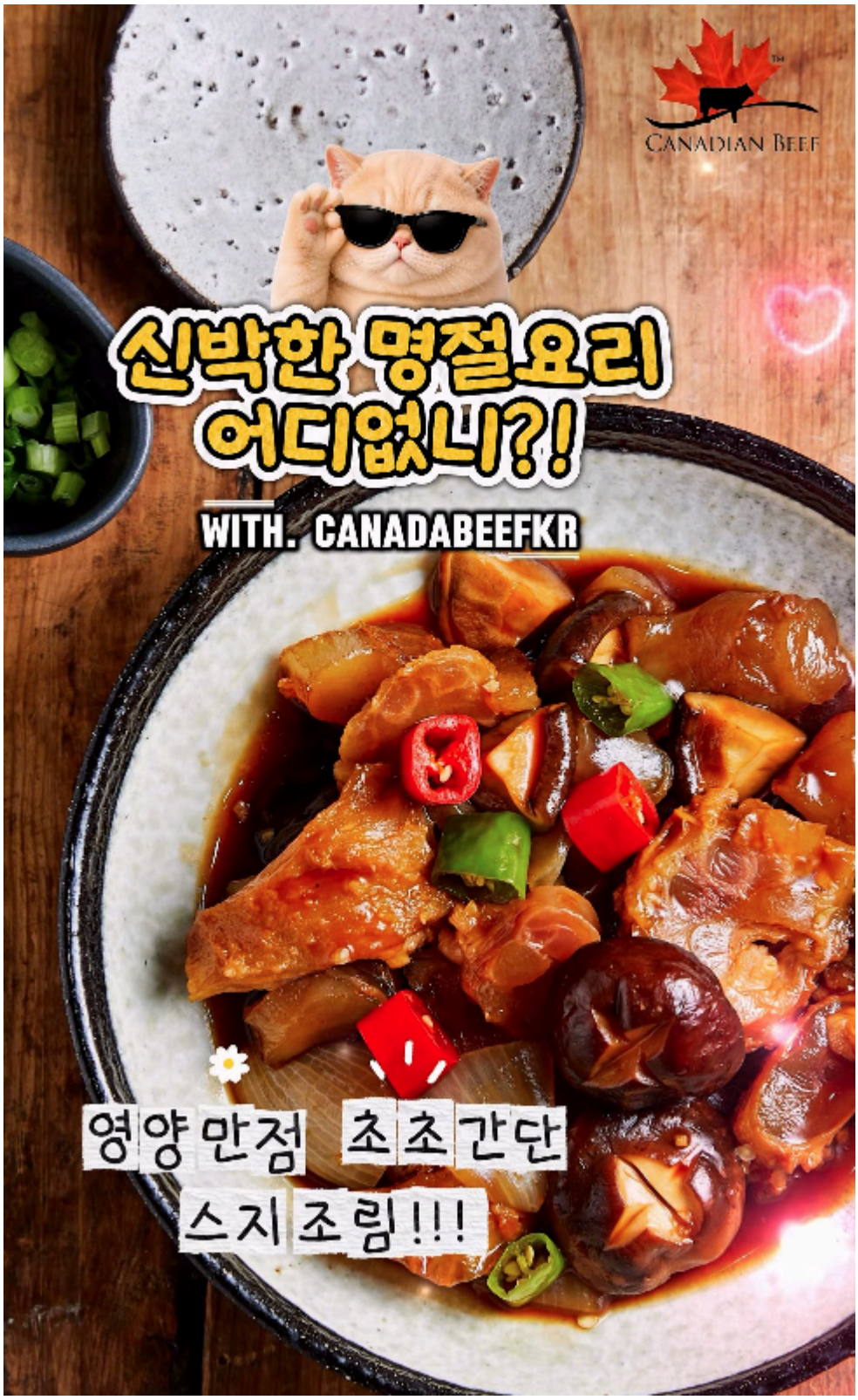

쫄~깃한 식감에 깊은 감칠맛까지😋 🤎

영양만점 스지로 특별한 집밥을 만들어보세요! //

쫀득쫀득한 소고기 스지를 달큰하고 짭조름한

간장 양념에 자작하게 졸여낸 스지조림😍 👍🏻

청양고추의 알싸한 풍미와 🍄 표고버섯을 더해

밥 한 그릇이 술술 넘어가는 맛이에요. 🍚✨

@canadabeefkr #캐나다비프 #스지조림 #소고기요리 #스지요

Canada Beef PERFORMS 뉴스레터 공유



캐나다 본사에서 발간하는 영문 월간 뉴스레터 입니다.

캐나다 우육 공사가 진행하는 활동과 행사에 대한 소개와 다양한 정보와 통계를 제공해 드리니 참고하시기 바랍니다. 아래 링크를 통해 확인하실 수 있습니다.

10월호 보기

육류 관련 최근 뉴스 모음

- 9월 소비자물가 2.9% ↑…“최고가격제로 상승률 둔화” | KBS 뉴스
- 소비심리 한 달 만에 반등…"소득여건 개선 기대감↑"
- 한국 수출 기록 깼다…첫 8,000억 달러 돌파
- 李대통령, CPTPP 가입 두고 "원점서 대화를" - 매일경제
- [단독] CPTPP 12개국 70건 검역… 사과·배 ‘수입 빗장’ 흔들리나 - 파이낸셜뉴스
- 한우협회, CPTPP 가입 저지 총력 경주 < 한우 < 축종 < 기사본문 - 축산경제신문
- 고물가 덮친 추석…선물세트도 실속형으로
- 추석 당일엔 집밥, 다음날엔 외식…연휴 점심 줄서기 터진다 | 한국경제
- 추석엔 집밥 옛말…명절에 가족 손님 몰리자 매출 뛴 식당 | 한국경제
- 만원 벌면 7100원이 재료·인건비… 장년층 폐업땐 노후도 흔들

- 비프스테이크와 보르도 와인, 영국에서 탄생한 최고 맛 궁합 | 주간동아
- [만물상] 육식 노년
- 영양사가 알려주는 '저지방·고단백' 소고기 부위 9
- 닭고기 소비 늘자 식품업계 바빠졌다 | 한국경제
- [Why] 치폴레·지미존스·호프만… 글로벌 외식 브랜드가 한국부터 진출하는 이유 - 조선비즈
- [마켓트렌드] 외식비는 부담, 맛은 포기 못해…美 '냉동 파인 다이닝' 뜬다 - 푸드아이콘-FOODICON
- 하이디라오 1100억·차지 9호점…中 외식 브랜드, 韓 시장 확장 본격화 - 매일경제

홈페이지 | 페이스북 | 인스타그램

관련 문의

신영균 / YG Shin
Manager
Market Development
South Korea
캐나다 우육 공사
전화: 010-5509-6018
이메일: ygshin@canadabeef.ca