제886호

MEF NEWSLINE

발행: 미국육류수출협회 서울 종로구 종로1길 42 303호
TEL:(02)720-1894 FAX:(02)720-1896

MEF NEWSLINE 에 실린 모든 기사의 무단발췌 및 게재를 금합니다.
필요시 사전 허가를 반드시 받으시기 바랍니다.

2015년8월12일

<미, 한국으로의 소고기 주간 수출량>

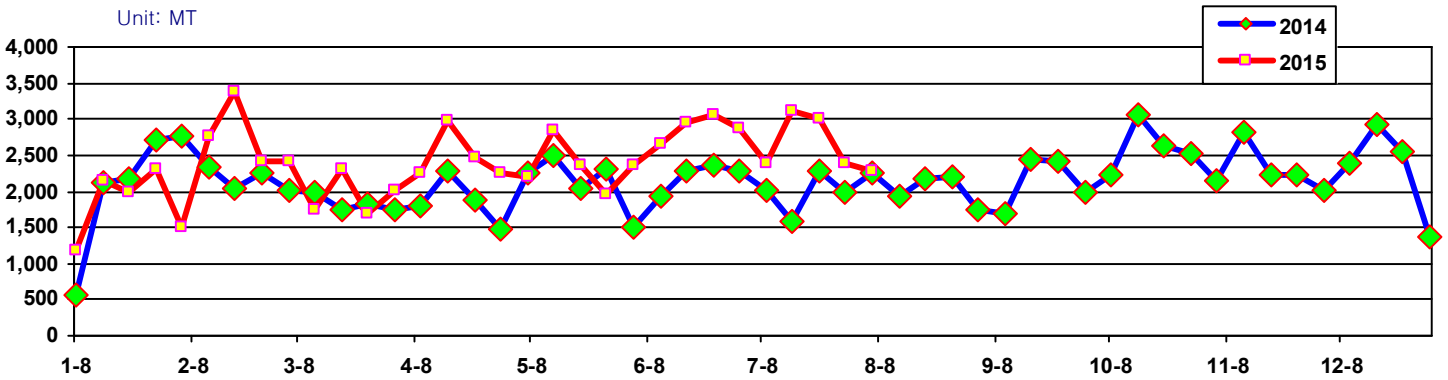

***주: 2015년 7월30일자 업데이트 된 내용임**
***2015년 1월1일부터 2015년 7월30일까지의 수출량은 총73,098톤**

출처: USDA FAS

<미, 돼지고기 시장 동향>

미국의 돼지고기 컷아웃 가격은 등심과 삼겹 대분할 가격의 강세로 지난주 파운드당 89센트로 올해 최고가를 기록하였다. 삼겹 대분할 가격이 컷아웃 가격상승의 주요 동력이며, 이는 올해 초부터 5월까지 상대적으로 가격이 낮아 소비자들과 가공업체들로부터 수요가 증가했었고 그 결과 가격이 상승하고 있는 것이다. 그러나 삼겹 대분할 가격은 계절적 상승으로 인한 가격 상승은 이미 다 한 것으로 보인다. 지난 몇 주간 미국의 돼지 도축두수는 지난해에 비해 12-14% 이상 상승했고 2013년과 비교하면 4-6% 상승한 상황이다. 반면 돼지의 생체중량은 2-4파운드 이상 증가한 상황이다. 돼지의 도축두수 증가에 생체중량 증가로 시장의 공급량 압박은 점점 더해지고 있다.

<미, 소고기 시장 동향>

미국의 소고기 가격 상승세가 예상되었지만 실제로 초이스 등급 컷아웃 가격은 등심가격 상승 원인으로 지난주 2센트 오르는데 그쳤다. brisket, short plate, round, chuck 대분할 가격은 작년 대비 많이 낮은 수준이고, 특히 50CL 트리밍육의 가격은 지난 2주간 가격이 약간 상승하였음에도 불구하고 전년대비 51% 낮은 수준이다. 90CL 트리밍육 가격 역시 파운드당 $2.9-$3 선을 넘지 못하고 $2.77까지 하락하여 전년대비 6% 낮은 수준이다. 미국의 올 상반기 소고기 수입량은 전년대비 35% 증가한 644,697톤으로 호주, 뉴질랜드로

부터 대부분 수입이 되었으며 멕시코와 우루과이로부터의 수입 또한 상당히 증가하였다. 소고기 수입의 대부분은 90CL 트리밍 육으로 미국내 분쇄육 수요 증가를 충당하고 있다. 비육우 공급이 모자라면서 소고기 생산 비용 압박이 증가하고 있으나, 전반적으로 세계 경기 전망이 좋지 못하기 때문에 소고기 가격 상승으로 까지는 이어지지 않고 있는 상황이다. 올해 남은 기간 선물가격 역시 약세로 8월물 $149.58, 10월물 $148.53, 12월물 $149.98에 형성되었다. 약세 전망이지만 2013년과 비교하면 백파운드당 $20 이상 높은 수준이다.

(미국 소 현금거래 및 선물가격) Unit : 달러/백파운드

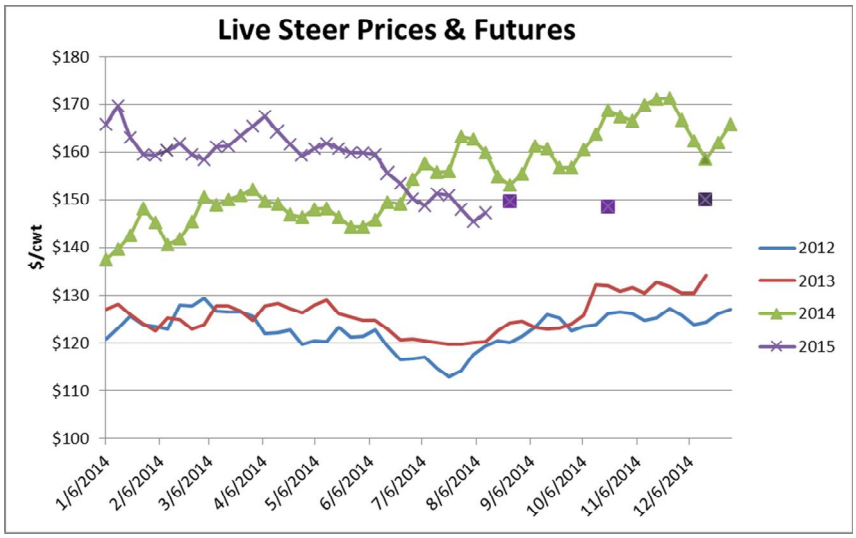

출처: USMEF

미국의 소고기 부위별 도매가격(USDA CHOICE GRADE)

(Unit; US $/kg, FOB Omaha)

*** 아래 가격정보는 미국농무부(USDA)에서 발표하는 미국내 유통 평균 도매가격이므로 수출가격과는 차이가 있음을 참고하시기 바랍니다.**

IMPS # 품목	7/11	7/18	7/25	7월평균	8/1	8/8
112A Ribeye Roll, boneless, light	16.58	15.72	15.72	**16.25**	15.82	16.36
114 Shoulder clod	6.02	5.75	5.74	**5.93**	5.73	5.51
115 Chuck Square cut 2piece,	6.74	6.73	5.97	**6.54**	6.64	6.65
116A Chuck Roll neck-off	6.58	6.61	6.70	**6.69**	6.77	6.81
120 Brisket, boneless	5.68	5.66	5.63	**5.69**	5.64	5.59
123A Short Rib	7.84	7.64	7.23	**7.69**	8.06	8.01
160 Round, bone-in	6.56	6.57	6.75	**6.70**	6.56	6.39
167A Knuckle, peeled	6.35	6.46	6.58	**6.49**	6.58	6.64
168 Top Inside Round	6.23	6.20	6.44	**6.36**	6.53	6.61
170 Gooseneck Round 18-33	5.43	5.35	5.42	**5.45**	5.41	5.49
180 Strip Loin, boneless. 1x1	12.09	11.80	12.17	**12.30**	11.59	11.99
184 Loin, top butt, boneless	8.96	8.90	8.94	**8.94**	8.93	9.19
189A Tenderloin trimmed heavy	23.53	25.52	23.71	**24.11**	23.50	24.53
193 Flank Steak	15.29	15.16	15.19	**15.25**	14.76	14.55
Primal cut, Rib	7.48	7.17	7.09	**7.37**	7.08	7.14
Primal cut, Arm Chuck	4.48	4.33	4.23	**4.44**	4.26	4.27
Primal cut, Round	4.82	4.74	4.78	**4.84**	4.83	4.86
Primal cut, Loin	7.11	6.88	6.81	**7.05**	6.77	6.93
Feet, nail off, small box	–	–	–	**–**	–	–
Oxtail, selected, small box	–	–	–	**5.72**	–	7.04
TRIPE, scalded, edible	2.38	2.33	–	**2.38**	2.48	2.48

미국의 돼지고기 부위별 도매가격

(Unit; US $/kg, FOB Omaha)

BPN# 품목	유사 IMPS#	7/11	7/18	7/25	7월평균	8/1	8/8
U40 Loin, trim	410	2.41	2.41	2.46	**2.40**	2.54	2.50
U41 Tenderloin, 1.25 down	415	5.86	5.80	5.70	**5.79**	5.66	5.44
U50 Picnic, smkr trm combo	405	1.71	1.72	1.48	**1.62**	1.41	1.26
U42 Boston butt trim	406	1.90	1.98	2.10	**1.98**	2.14	2.07
U44 Sparerib. 25#/dn-lgt	416	4.32	3.93	3.72	**4.19**	3.13	3.47
U46 Ham, bone in trimmed	401	1.38	1.34	1.37	**1.36**	1.42	1.52
U48 Belly, skin-on, fresh	408	2.87	2.96	3.27	**2.95**	–	4.04
U54 Front Feet, Toes on	420	1.23	1.17	1.23	**1.26**	1.14	1.09
U51 Neck Bones	421	0.62	0.58	0.47	**0.54**	0.46	0.49
Cheek Meat, trimmed	N/A	1.87	2.33	1.77	**1.98**	1.61	1.52

*위의 '유사IMPS#'는 각 품목과 IMPS#가 일치하지는 않으나 독자들의 업무상 참조를 위해 포함.

소지육 $/100Kg

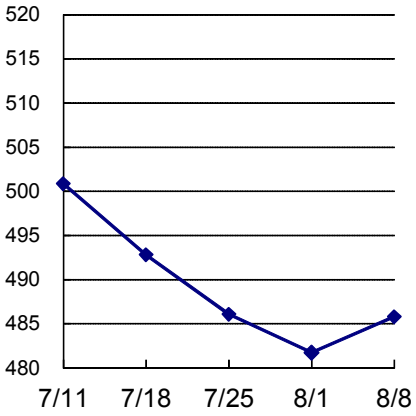

생우 $/100Kg

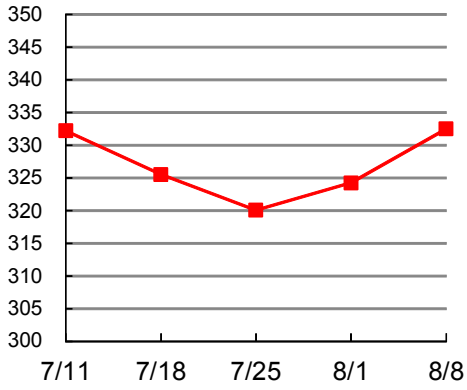

돼지지육 $/100Kg

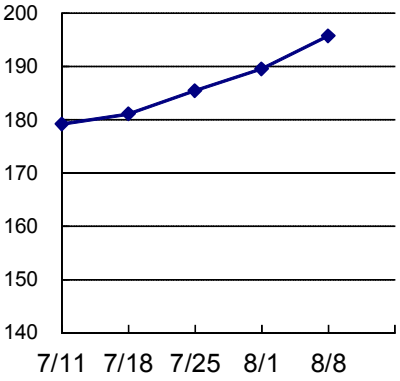

생돈 $/100Kg

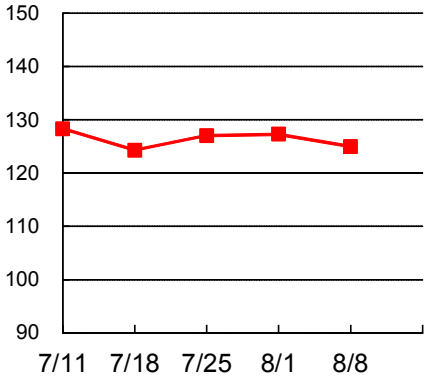

Beef Chuck Roll $/Kg

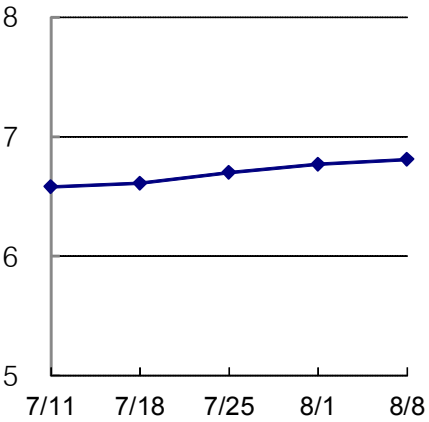

123A Short Rib $/Kg

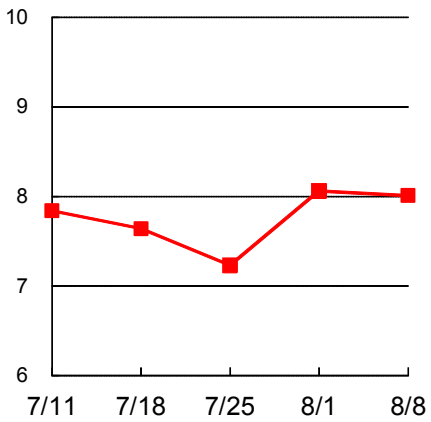

CARCASS PRICE(지육가격)

(Unit; US $/100kg, FOB Omaha)

	7/11	7/18	7/25	**7월평균**	8/1	8/8
Beef Carcass	500.85	492.80	486.05	**497.22**	481.71	485.78
Pork Carcass	179.17	181.06	185.44	**181.35**	189.53	195.71

Live Cattle and Live Hog Price(생우 및 생돈가격)

(Unit; US $/100kg)

	7/11	7/18	7/25	**7월평균**	8/1	8/8
Live Cattle	332.20	325.51	320.06	**327.69**	324.21	332.49
Live Hog	128.30	124.28	127.01	**126.38**	127.29	124.98