제887호

MEF NEWSLINE

발행: 미국육류수출협회 서울 종로구 종로1길 42 303호
TEL:(02)720-1894 FAX:(02)720-1896

MEF NEWSLINE 에 실린 모든 기사의 무단발췌 및 게재를 금합니다.
필요시 사전 허가를 반드시 받으시기 바랍니다.

2015년8월19일

<미, 한국으로의 소고기 주간 수출량>

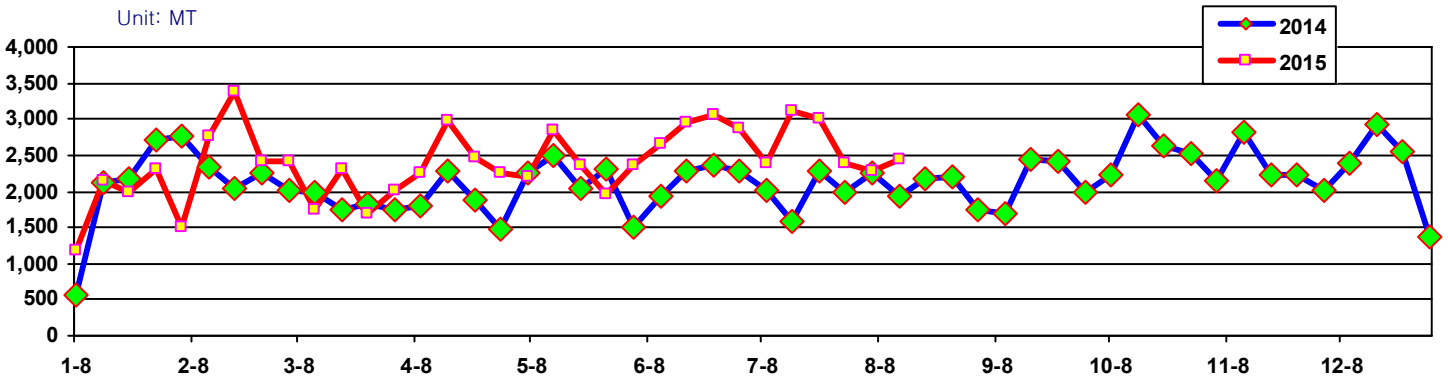

***주: 2015년 8월6일자 업데이트 된 내용임**
***2015년 1월1일부터 2015년 8월6일까지의 수출량은 총75,536톤**

출처: USDA FAS

<미, 돼지고기 시장 동향>

돼지고기 컷아웃 가격은 지난 주 도축두수가 221만8천두로 전년대비 10% 증가했음에도 불구하고 Belly와 Ham 대분할육 가격상승으로 인하여 올해 들어 처음으로 파운드당 90센트를 넘어섰다. Ham의 경우 계절적인 구매가 시작되어 뼈있는 Ham의 경우 전주대비 2-3센트 상승, 뼈 없는 Ham의 경우 14센트 이상 상승하였다. Belly의 경우 외식업체 수요 증가로 그 강세가 탄탄히 이어지고 있다.

(미국 돼지고기 컷아웃 가격) Unit : 달러/파운드

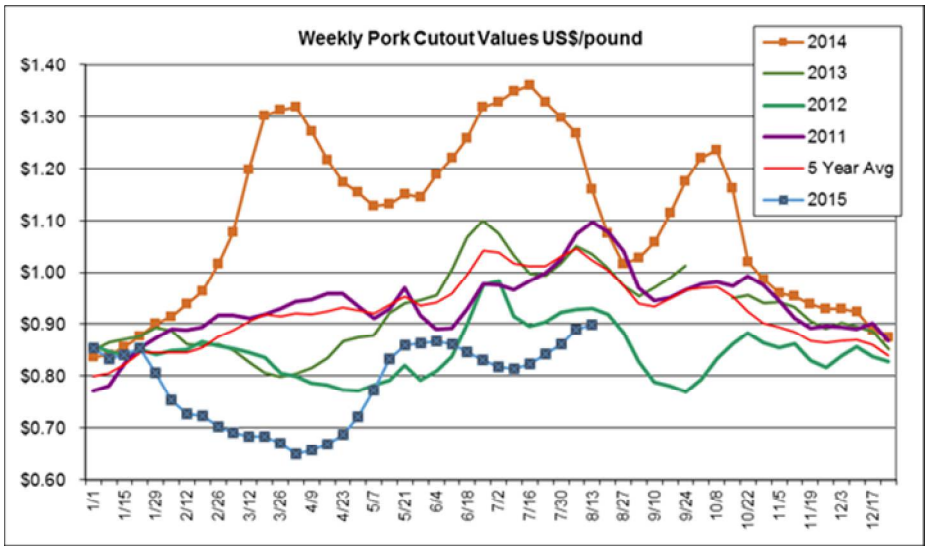

출처: USMEF

미국의 소고기 부위별 도매가격(USDA CHOICE GRADE)

(Unit; US $/kg, FOB Omaha)

*** 아래 가격정보는 미국농무부(USDA)에서 발표하는 미국내 유통 평균 도매가격이므로 수출가격과는 차이가 있음을 참고하시기 바랍니다.**

IMPS # 품목	7/18	7/25	7월평균	8/1	8/8	8/15
112A Ribeye Roll, boneless, light	15.72	15.72	**16.25**	15.82	16.36	16.67
114 Shoulder clod	5.75	5.74	**5.93**	5.73	5.51	5.65
115 Chuck Square cut 2piece,	6.73	5.97	**6.54**	6.64	6.65	6.58
116A Chuck Roll neck-off	6.61	6.70	**6.69**	6.77	6.81	7.13
120 Brisket, boneless	5.66	5.63	**5.69**	5.64	5.59	5.67
123A Short Rib	7.64	7.23	**7.69**	8.06	8.01	7.31
160 Round, bone-in	6.57	6.75	**6.70**	6.56	6.39	6.60
167A Knuckle, peeled	6.46	6.58	**6.49**	6.58	6.64	6.72
168 Top Inside Round	6.20	6.44	**6.36**	6.53	6.61	6.79
170 Gooseneck Round 18-33	5.35	5.42	**5.45**	5.41	5.49	5.47
180 Strip Loin, boneless. 1x1	11.80	12.17	**12.30**	11.59	11.99	12.39
184 Loin, top butt, boneless	8.90	8.94	**8.94**	8.93	9.19	9.77
189A Tenderloin trimmed heavy	25.52	23.71	**24.11**	23.50	24.53	25.42
193 Flank Steak	15.16	15.19	**15.25**	14.76	14.55	14.32
Primal cut, Rib	7.17	7.09	**7.37**	7.08	7.14	7.40
Primal cut, Arm Chuck	4.33	4.23	**4.44**	4.26	4.27	4.49
Primal cut, Round	4.74	4.78	**4.84**	4.83	4.86	4.97
Primal cut, Loin	6.88	6.81	**7.05**	6.77	6.93	7.18
Feet, nail off, small box	–	–	**–**	–	–	–
Oxtail, selected, small box	–	–	**5.72**	–	7.04	6.95
TRIPE, scalded, edible	2.33	–	**2.38**	2.48	2.48	2.66

미국의 돼지고기 부위별 도매가격

(Unit; US $/kg, FOB Omaha)

BPN# 품목	유사 IMPS#	7/18	7/25	7월평균	8/1	8/8	8/15
U40 Loin, trim	410	2.41	2.46	**2.40**	2.54	2.50	2.47
U41 Tenderloin, 1.25 down	415	5.80	5.70	**5.79**	5.66	5.44	5.50
U50 Picnic, smkr trm combo	405	1.72	1.48	**1.62**	1.41	1.26	1.20
U42 Boston butt trim	406	1.98	2.10	**1.98**	2.14	2.07	2.01
U44 Spareribs. 25#/dn-lgt	416	3.93	3.72	**4.19**	3.13	3.47	3.34
U46 Ham, bone in trimmed	401	1.34	1.37	**1.36**	1.42	1.52	1.60
U48 Belly, skin-on, fresh	408	2.96	3.27	**2.95**	–	4.04	3.97
U54 Front Feet, Toes on	420	1.17	1.23	**1.26**	1.14	1.09	1.01
U51 Neck Bones	421	0.58	0.47	**0.54**	0.46	0.49	0.51
Cheek Meat, trimmed	N/A	2.33	1.77	**1.98**	1.61	1.52	1.50

*위의 '유사IMPS#'는 각 품목과 IMPS#가 일치하지는 않으나 독자들의 업무상 참조를 위해 포함.

소지육 $/100Kg

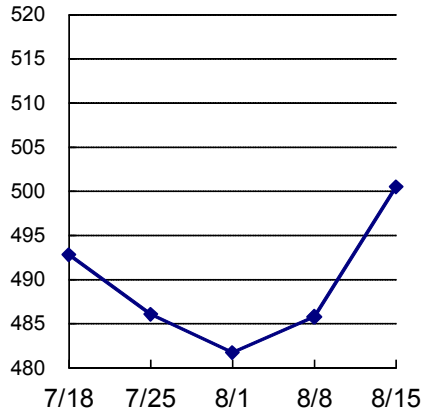

생우 $/100Kg

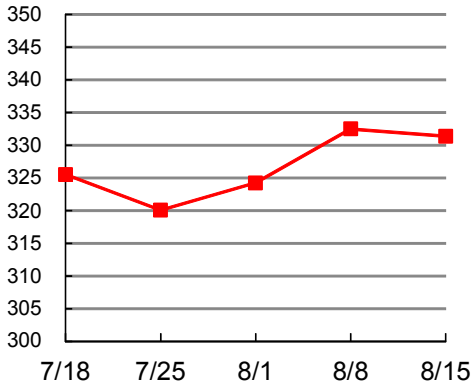

돼지지육 $/100Kg

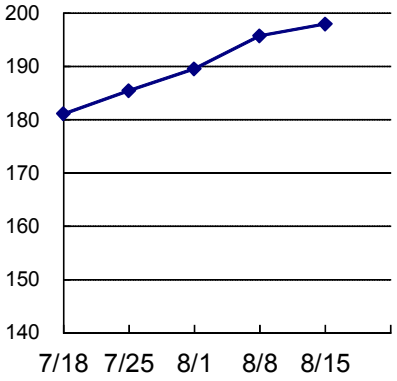

생돈 $/100Kg

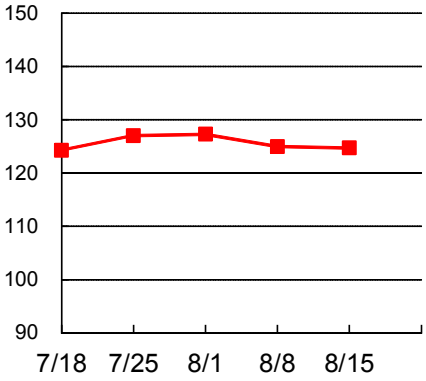

Beef Chuck Roll $/Kg

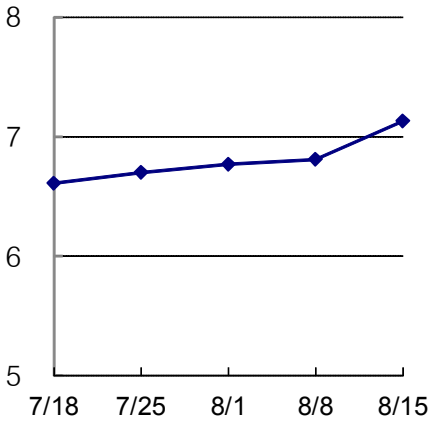

123A Short Rib $/Kg

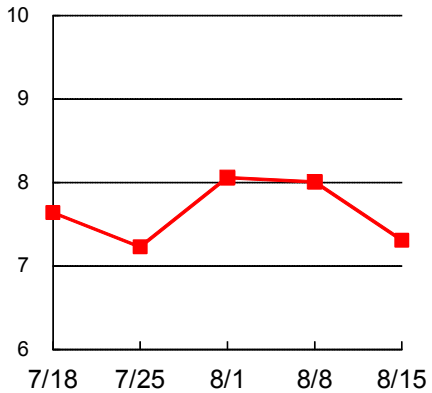

CARCASS PRICE(지육가격)

(Unit; US $/100kg, FOB Omaha)

	7/18	7/25	**7월평균**	8/1	8/8	8/15
Beef Carcass	492.80	486.05	**497.22**	481.71	485.78	500.50
Pork Carcass	181.06	185.44	**181.35**	189.53	195.71	197.93

Live Cattle and Live Hog Price(생우 및 생돈가격)

(Unit; US $/100kg)

	7/18	7/25	**7월평균**	8/1	8/8	8/15
Live Cattle	325.51	320.06	**327.69**	324.21	332.49	331.36
Live Hog	124.28	127.01	**126.38**	127.29	124.98	124.70