제883호

MEF NEWSLINE

발행: 미국육류수출협회 서울 종로구 종로1길 42 303호
TEL:(02)720-1894 FAX:(02)720-1896

MEF NEWSLINE 에 실린 모든 기사의 무단발췌 및 게재를 금합니다.
필요시 사전 허가를 반드시 받으시기 바랍니다.

2015년7월22일

<미, 한국으로의 소고기 주간 수출량>

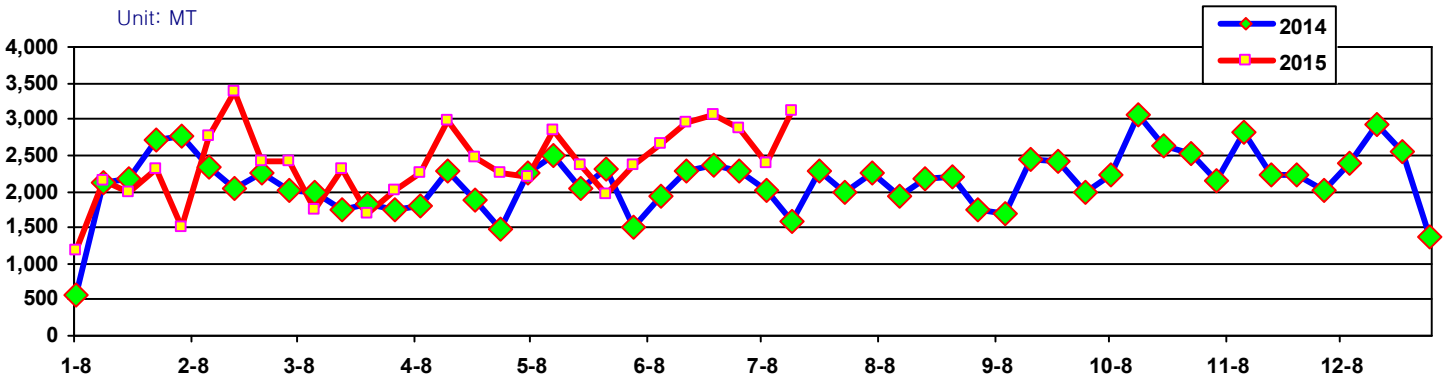

***주: 2015년 7월9일자 업데이트 된 내용임**
***2015년 1월1일부터 2015년 7월9일까지의 수출량은 총65,423톤**

출처: USDA FAS

<미, 돼지고기 시장 동향>

지난주 미국의 돼지 도축두수는 전년동기대비 14% 밖에 증가하지 않았지만 시장 분석가들에 따르면 향후 돼지 출하량은 더 증가할 것으로 예측된다. 생체중량은 보통 여름철에 고온 영향으로 줄어드는 것이 일반적이지만 올해는 감소하지 않고 있고, 패커의 계약 생산 돼지 생체 중량은 오히려 전년대비 증가하고 있는 상황이다. 생체중량은 현재 사상 최대치이며 (2013년 대비 7 파운드 증가) 8월 말부터 4/4분기에 접어들면서 공급량은 최대치가 될 것으로 예상된다. 7월 시점 8월물 돼지 선물가격은 100파운드당 73~76달러이며, 월요일 종가는 100파운드당 74.9 달러였다. 또한 7월 시점 10월물 선물가격은 63~66달러 수준이며 이번 주 월요일에는 62.95달러로 마감되었다. 12월물 선물가격은 60~62달러 수준이다.

(미국 주간 돼지고기 컷아웃 가격)　　Unit : 달러/파운드

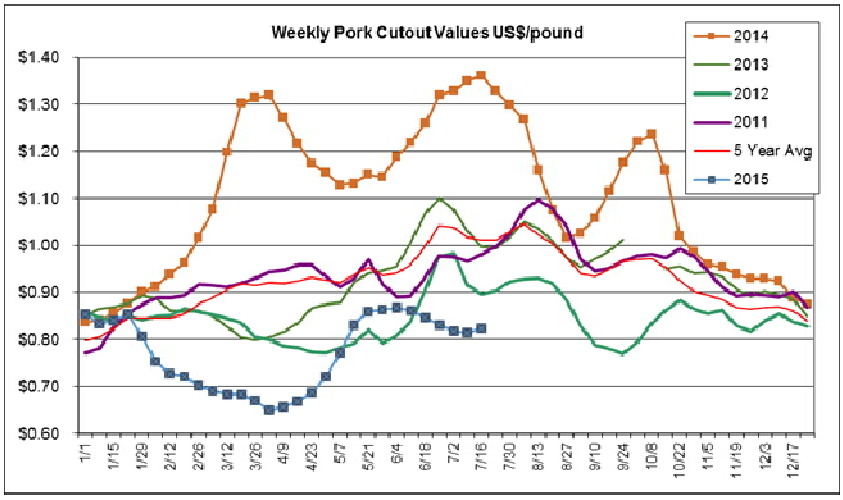

<미, 소고기 시장 동향>

이번 주 초이스 컷아웃 가격은 2014년 6월이래 최저치를 기록했는데 특히 갈비, 목심, 쇼트플레이트 및 브리스켓 대분할육 가격의 약세가 주 원인이다. 또한 50CL 트리밍육의 가격하락 역시 눈에 띄는데 현재 파운드당 65센트로 전년동기대비 52% 하락했다. 이러한 소고기 가격 하락은 경쟁단백질인 돼지고기 생산량이 증가하면서 초래된 결과이고, 돼지고기 72CL 트리밍육의 가격이 소고기 50CL 트리밍육 가격보다 높게 형성되는 기현상을 낳고 있다. 또한 아시아 시장으로 대부분 수출되었던 목심, 갈비, 플레이트 부위들이 수출 약세로 분쇄육 원료로 사용될 가능성이 높기 때문에 소고기 가격 하락세는 당분간 지속될 전망이다.

(미국 주간 소고기 컷아웃 가격) Unit: 달러/파운드

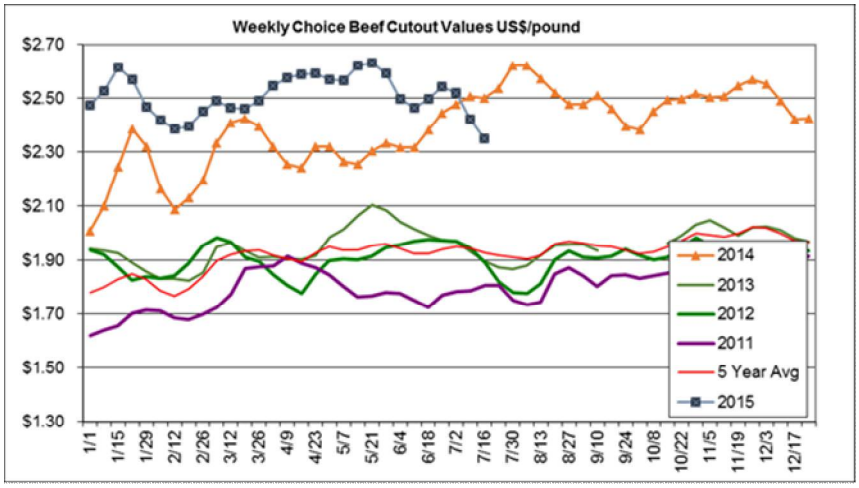

출처: USNEF Denver

(소고기 50CL 트리밍육 가격 VS 돼지고기 50CL & 42CL 트리밍육 가격 비교) Unit: 달러/백파운드

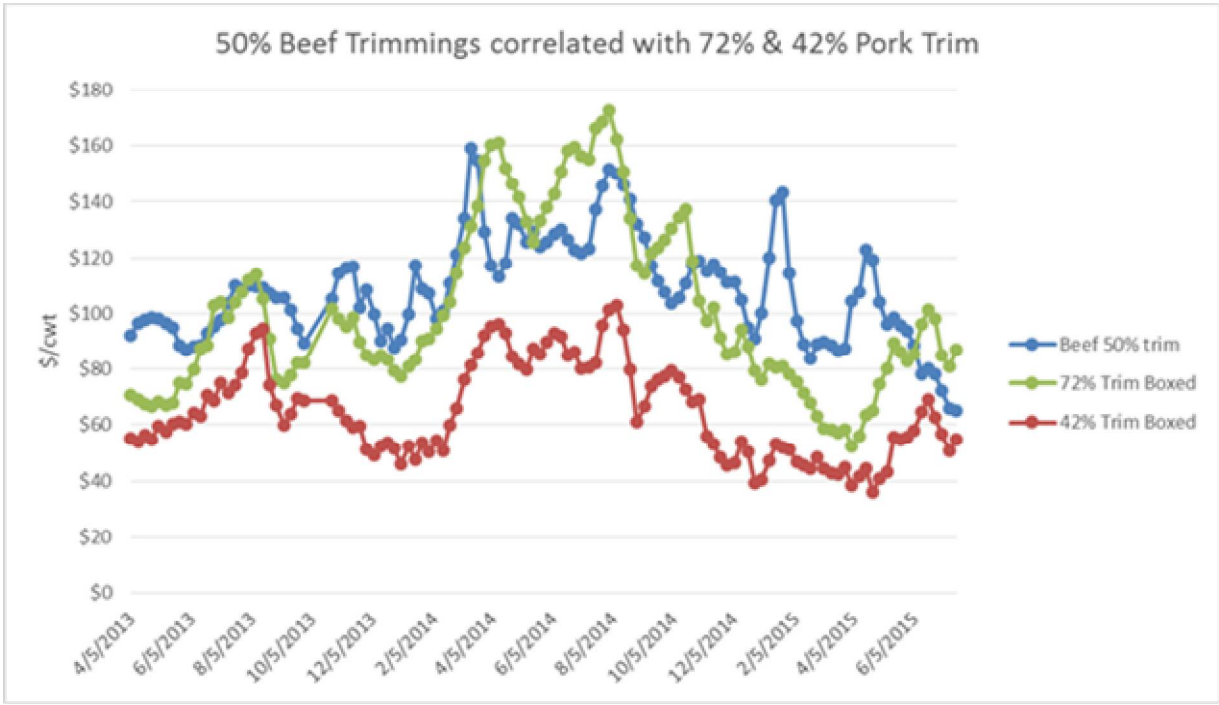

미국의 소고기 부위별 도매가격(USDA CHOICE GRADE)

(Unit; US $/kg, FOB Omaha)

*** 아래 가격정보는 미국농무부(USDA)에서 발표하는 미국내 유통 평균 도매가격이므로 수출가격과는 차이가 있음을 참고하시기 바랍니다.**

IMPS # 품목	6/20	6/27	6월평균	7/4	7/11	7/18
112A Ribeye Roll, boneless, light	17.09	17.24	17.25	16.96	16.58	15.72
114 Shoulder clod	5.99	6.15	5.85	6.22	6.02	5.75
115 Chuck Square cut 2piece,	6.95	6.86	6.80	6.72	6.74	6.73
116A Chuck Roll neck-off	6.82	6.98	6.60	6.86	6.58	6.61
120 Brisket, boneless	5.96	5.92	5.88	5.80	5.68	5.66
123A Short Rib	8.64	8.89	8.95	8.04	7.84	7.64
160 Round, bone-in	6.53	6.58	6.51	6.91	6.56	6.57
167A Knuckle, peeled	6.34	6.57	6.24	6.56	6.35	6.46
168 Top Inside Round	6.62	6.69	6.50	6.57	6.23	6.20
170 Gooseneck Round 18-33	5.72	5.76	5.52	5.59	5.43	5.35
180 Strip Loin, boneless. 1x1	15.00	13.87	15.17	13.14	12.09	11.80
184 Loin, top butt, boneless	8.73	8.83	8.76	8.97	8.96	8.90
189A Tenderloin trimmed heavy	23.37	23.40	23.37	23.69	23.53	25.52
193 Flank Steak	15.30	15.39	15.16	15.35	15.29	15.16
Primal cut, Rib	7.79	7.80	7.87	7.74	7.48	7.17
Primal cut, Arm Chuck	4.54	4.70	4.48	4.70	4.48	4.33
Primal cut, Round	4.90	5.08	4.84	5.02	4.82	4.74
Primal cut, Loin	7.49	7.49	7.60	7.39	7.11	6.88
Feet, nail off, small box	–	–	1.77	–	–	–
Oxtail, selected, small box	5.74	5.73	5.81	5.72	–	–
TRIPE, scalded, edible	2.53	2.35	2.47	–	2.38	2.33

미국의 돼지고기 부위별 도매가격

(Unit; US $/kg, FOB Omaha)

BPN# 품목	유사 IMPS#	6/20	6/27	6월평균	7/4	7/11	7/18
U40 Loin, trim	410	2.44	2.22	2.49	2.30	2.41	2.41
U41 Tenderloin, 1.25 down	415	5.42	5.64	5.42	5.81	5.86	5.80
U50 Picnic, smkr trm combo	405	1.84	1.75	1.70	1.56	1.71	1.72
U42 Boston butt trim	406	2.29	2.07	2.53	1.93	1.90	3.67
U44 Sparerib. 25#/dn-lgt	416	4.48	4.63	4.60	4.78	4.32	3.93
U46 Ham, bone in trimmed	401	1.50	1.48	1.54	1.35	1.38	1.34
U48 Belly, skin-on, fresh	408	2.42	2.69	2.36	2.71	2.87	2.96
U54 Front Feet, Toes on	420	1.27	1.34	1.30	1.41	1.23	1.17
U51 Neck Bones	421	0.69	0.54	0.62	0.47	0.62	0.58
Cheek Meat, trimmed	N/A	2.16	2.11	2.06	1.94	1.87	2.33

*위의 '유사IMPS#'는 각 품목과 IMPS#가 일치하지는 않으나 독자들의 업무상 참조를 위해 포함.

소지육 $/100Kg

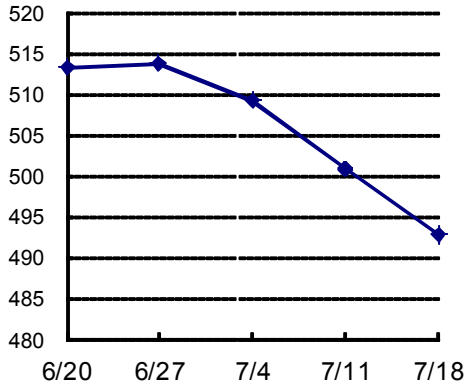

생우 $/100Kg

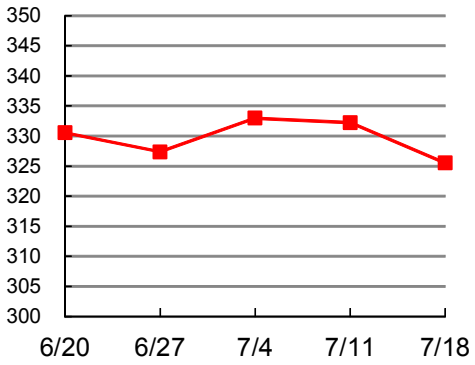

돼지지육 $/100Kg

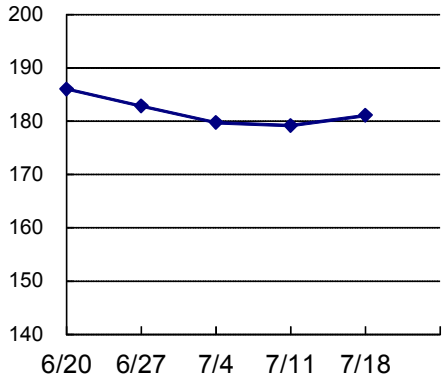

생돈 $/100Kg

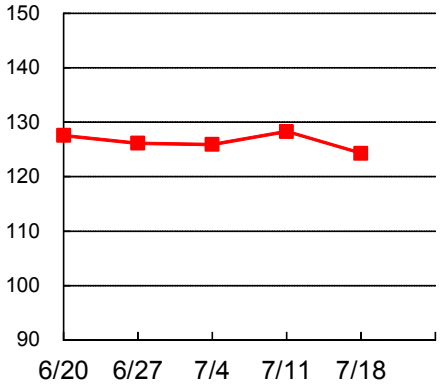

Beef Chuck Roll $/Kg

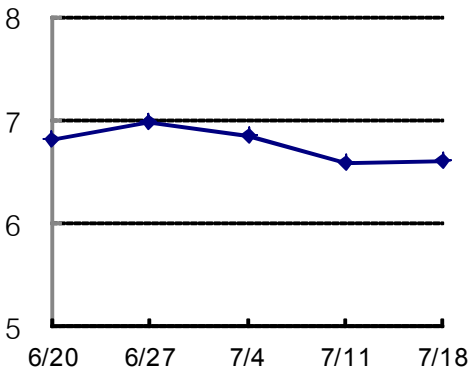

123A Short Rib $/Kg

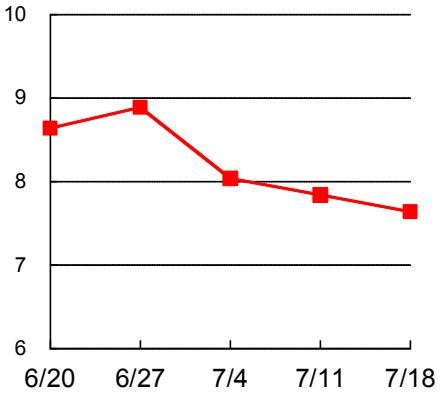

CARCASS PRICE(지육가격)

(Unit; US $/100kg, FOB Omaha)

	6/20	6/27	**6월평균**	7/4	7/11	7/18
Beef Carcass	513.28	513.72	**515.72**	509.17	500.85	492.80
Pork Carcass	186.01	182.82	**187.23**	179.74	179.17	181.06

Live Cattle and Live Hog Price(생우 및 생돈가격)

(Unit; US $/100kg)

	6/20	6/27	**6월평균**	7/4	7/11	7/18
Live Cattle	330.53	327.34	**334.46**	332.97	332.20	325.51
Live Hog	127.56	126.15	**129.89**	125.91	128.30	124.28